ZAGOSPODAROWANIE TERENU

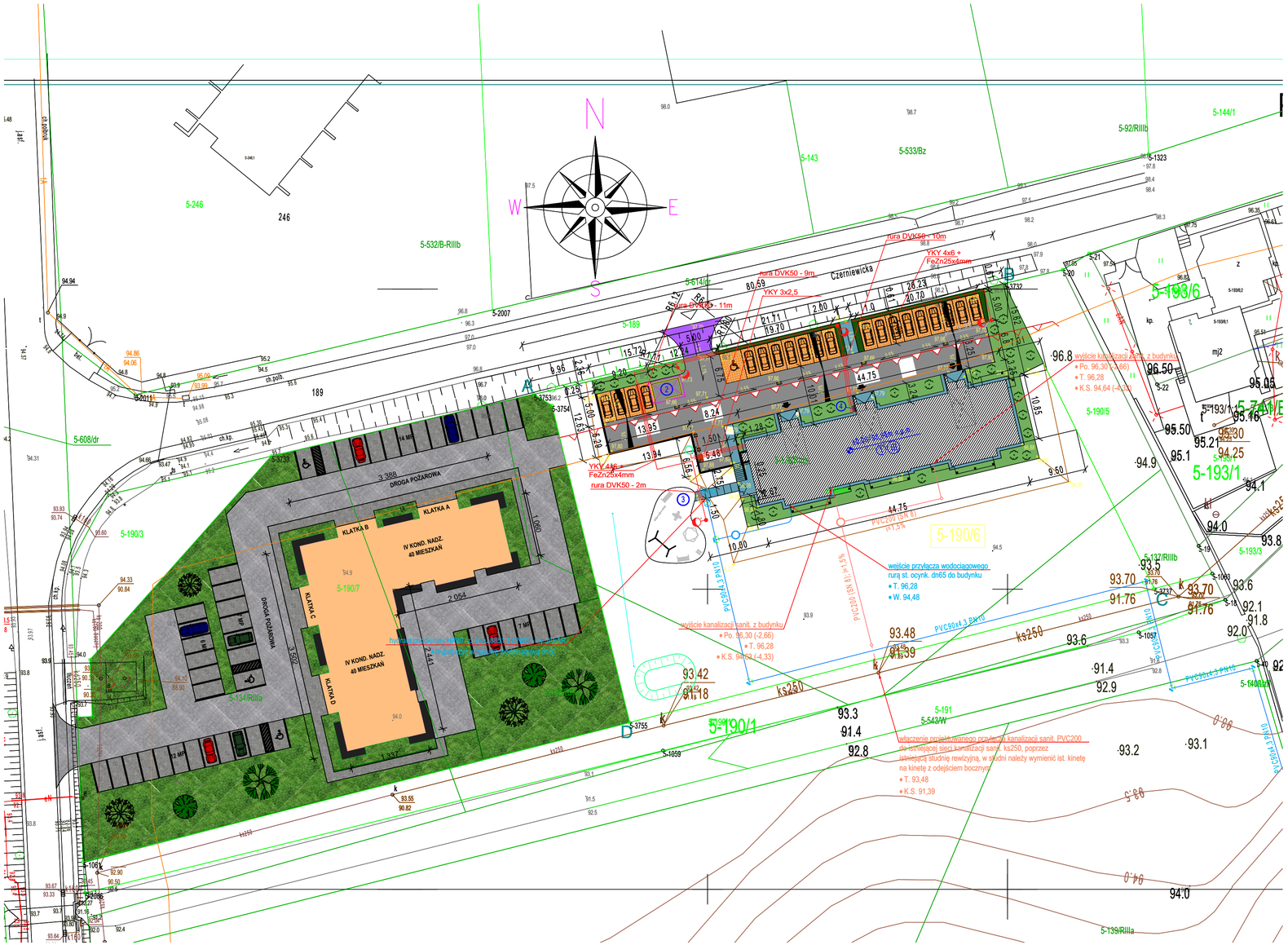

ZESTAWIENIE POWIERZCHNI

Powierzchnia działki	**4566**	m2
Powierzchnia zabudowy projektowanego budynku	729,76	m2
Powierzchnia balkonów na gruncie	47,85	m2
Powierzchnia utwardzona z kostki brukowej	1526,23	m2
Powierzchnia parkingów	591,5	m2
Razem powierzchnia utwardzona	**2895,34**	**m2**
Teren biologicznie czynny	**1670,66**	m2
Stosunek powierzchni zabudowybudynku do powierzchni działki	15,98	%
Stosunek terenu biologicznie czynnego do powierzchni działki	36,59	%

LICZBA MIEJSC PARKINGOWYCH-46
W TYM 3 MIEJSCA POSTOJOWE DLA OSÓB NIEPŁNOSPRAWNYCH

CIĄGI PIESZO-JEZDNE UTWARDZENIE Z KOSTKI BRUKOWEJ

MIEJSCA PARKINGOWE, CIĄGI PIESZE Z KOSTKI BRUKOWEJ

PROJEKTOWANY BUDYNEK

PROJEKTOWANE BALKONY

FSprojekt

Jednostka Projektująca :
PRACOWNIA PROJEKTOWA FSprojekt
ul. Podhalańska 41
87-300 BRODNICA
tel. : +48 56/697-40-30
kom.: +48 790-28-29-50
www.fsprojekt.eu

Inwestor:
RYPIŃSKIE TOWARZYSTWO BUDOWNICTWA SPOŁECZNEGO
ul. Elizy Orzeszkowej 9,87-500 Rypin

Obiekt:
BUDYNEK MIESZKALNY WIELORODZINNY WRAZ Z INFRASTRUKTURĄ TOWARZYSZĄCĄ
dz. nr. ewid. 190/7, obręb:Choceń,87-850 Choceń

Tytuł arkusza:
ZAGOSPODAROWANIE TERENU

Faza projektu:
ARCHITEKTURA

Data 06. 2020

Projektant główny: mgr inż. Marcin Fabiański
upr. nr: KUP/0116/PWOK/12 w scpecjalności konstrukcyjno- budowlanej do projektowania i kierowania robotami bud. bez ograniczeń — Podpis

Asystent projektanta: inż. Anna Raczkowska — Podpis

Numer rys. / Skala: ZT-1 — Korekta